

BINNACLE

(BINding Neighborhoods And Cooperative Libraries Environment)

Binnacle será una plataforma basada en la promoción de la solidaridad mediante la unificación de grupos de personas a nivel nacional e internacional, con necesidades de dar a conocer su situación en tiempo real (qué estoy haciendo, dónde estoy, en qué estado me encuentro), y recibir ayuda de otros grupos (vecindarios vinculantes) mediante el conocimiento de carácter público de un estado específico (condensado en el significado de *banderines* o “flare devices”), además de contar con un apartado (“bibliotecas cooperativas”) que incluyan información de distinta índole (académica, turística, etc), para casos diferidos de necesidades correspondientes (y menor prioridad).

Binnacle es una “base de datos *humana*”, mancomunitaria y cooperativa, forjada por acciones humanas y de bien común, que establece un intercambio socio-cultural, solidario, y de variedad de propósitos que son de interés general.

Para dar un ejemplo de lo que lograría Binnacle, tomemos casos naturales que se han dado en los últimos tiempos.

Pedro, de nacionalidad mexicana y residente en DF, decide ir con su grupo de amigos a un recital de U2, en Buenos Aires, Argentina. Allí, luego del espectáculo, buscan una manera de pasar algunos pocos días en contacto con otros grupos (podrían ser también de México), pues se encuentran “solos” en un país extranjero. Ellos conocen, mediante esta plataforma, la localización de sus posibles conciudadanos, el estado en el que se encuentran (tienen raciones, o si necesitan ayuda), comunicación para con sus círculos familiares, etc. Estar lejos del hogar, generalmente provoca preocupación, y aun existiendo plataformas como Facebook, no se logra la convergencia (“estoy aquí, me encuentro bien, ellos también están aquí, todos estamos aquí, somos de tal lugar”), debido a la especificidad del tema. Se intenta evitar “viralizar” información que puede directamente encontrarse de forma compacta en un solo lugar, y ese lugar es Binnacle.

La idea principal es que toda la información de ayuda converja en esta plataforma, en un lugar específico, y en tiempo real. Binnacle es una “bitácora” hecha diaria y espontáneamente por personas que dan y reciben ayuda, para que otros puedan recibir y/o aportar, según corresponda.

El propósito de Binnacle, en uno de sus tópicos, sería evitar este tipo de noticias:

El Indio Solari en Olavarría: todavía buscan a más de 30 personas

<https://www.clarin.com/.../indio-solari-olavarria-lista-personas-perdidas-despues-recita...> ▼

13 mar. 2017 - Aún hay más de 30 personas que fueron al trágico recital del Indio Solari en ... información sobre personas perdidas y halladas en Olavarría.

Una idea general del aporte de Binnacle (los ejemplos aquí mostrados se realizaron con un prototipo desarrollado en Python 2.7.6, wxPython, Tkinter y otros módulos orientados a interfaces gráficas, con el fin de emular determinadas situaciones) sobre el destino de una persona en un momento específico, sabiendo que necesita ayuda, de acuerdo a la activación de uno de sus banderines:

ID Name: Amanda Juliette Hanks
Birthdate: 25/12/1988
Place of birth: Burbank, LA, California (United States)
E-mail: amandajhanks@gmail.com

Personal Binnacle:

05-09-2017: 8:24 ----> going to airport
05-09-2017 10:28----> in the airport!
05-09-2017 16:00----> in England now!
05-09-2017 19:00----> walking with Tamara
05-09-2017 21:00----> in troubles :'(
05-09-2017 21:05----> Amanda has activated RFD

----- RFD: Red Flare's Device-----

Ilustración 1- An example of a personal binnacle

Y una manera de localizarla:



Ilustración 1- Binnacle's Home Page



Commonwealth

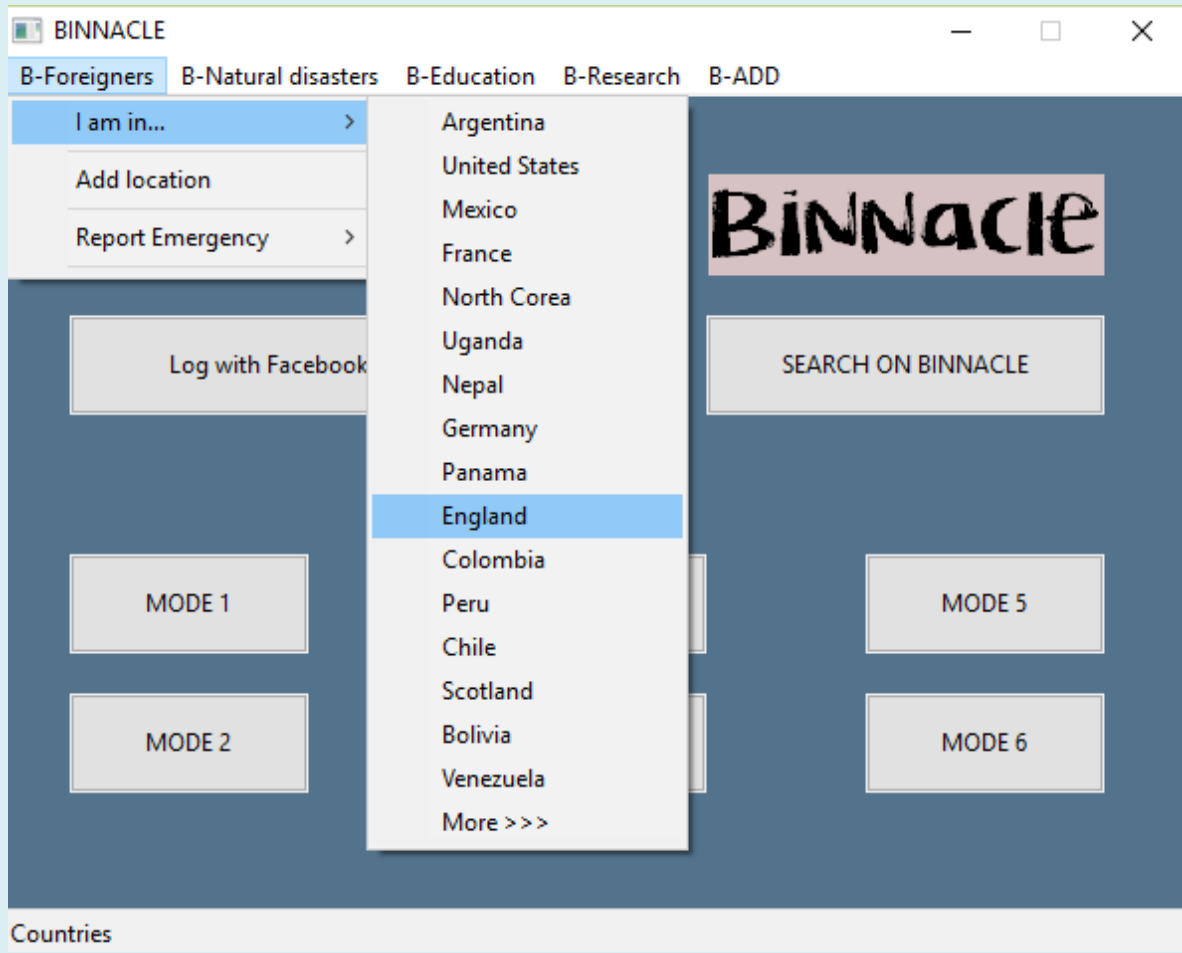
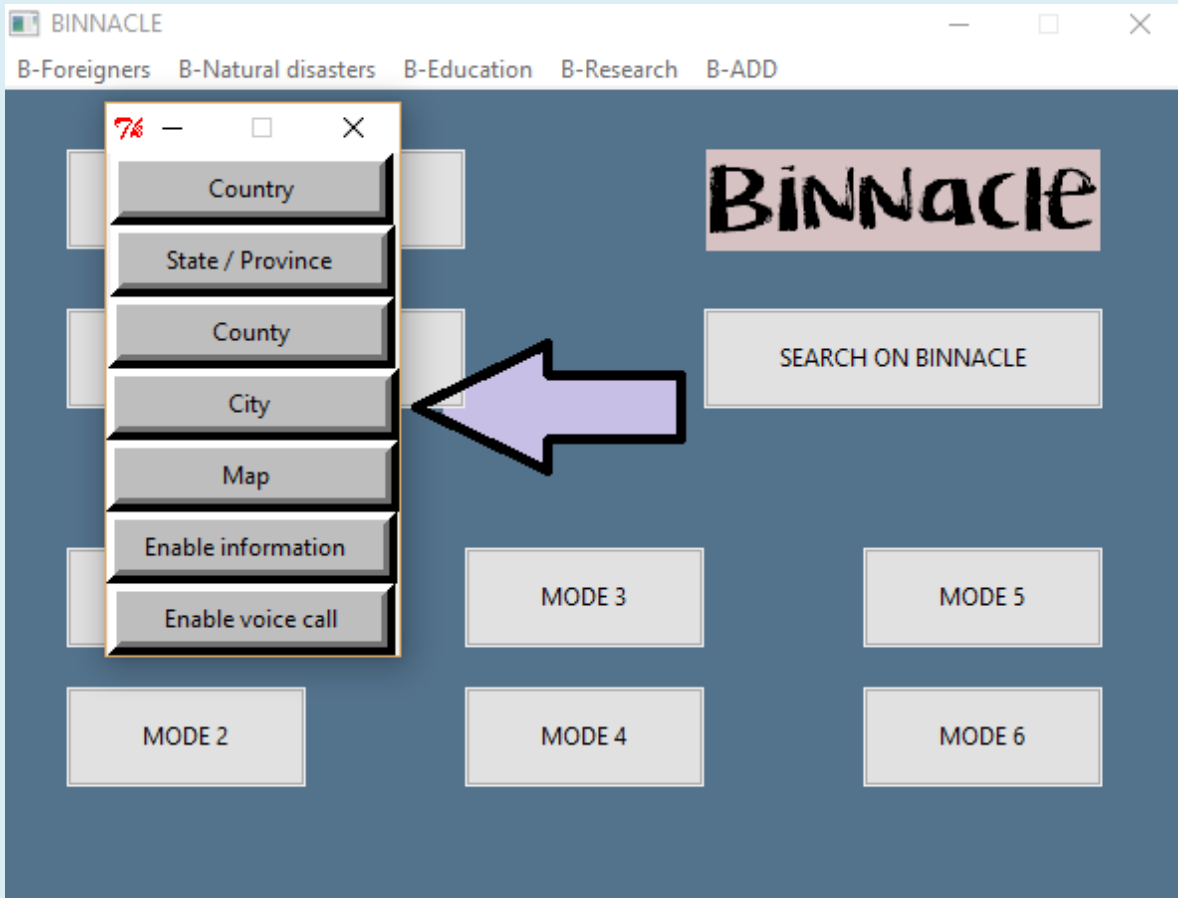
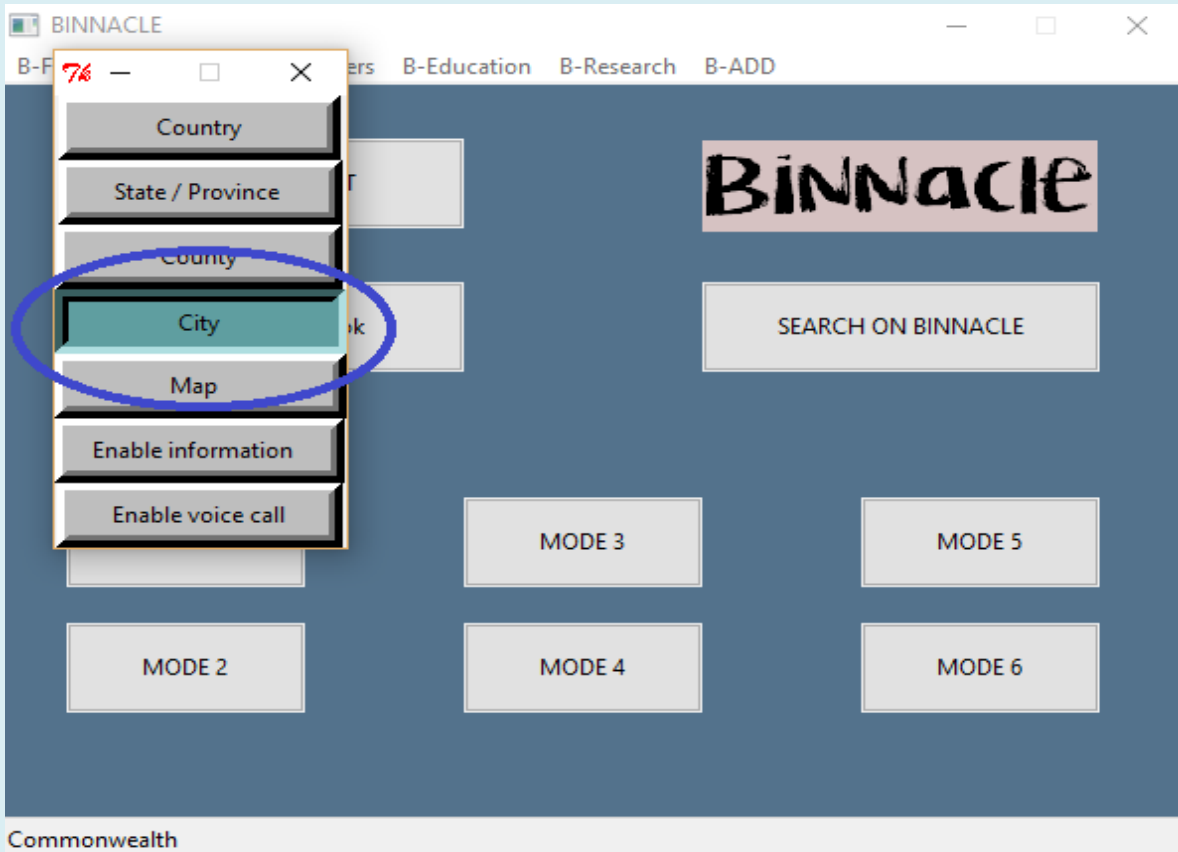

Commonwealth

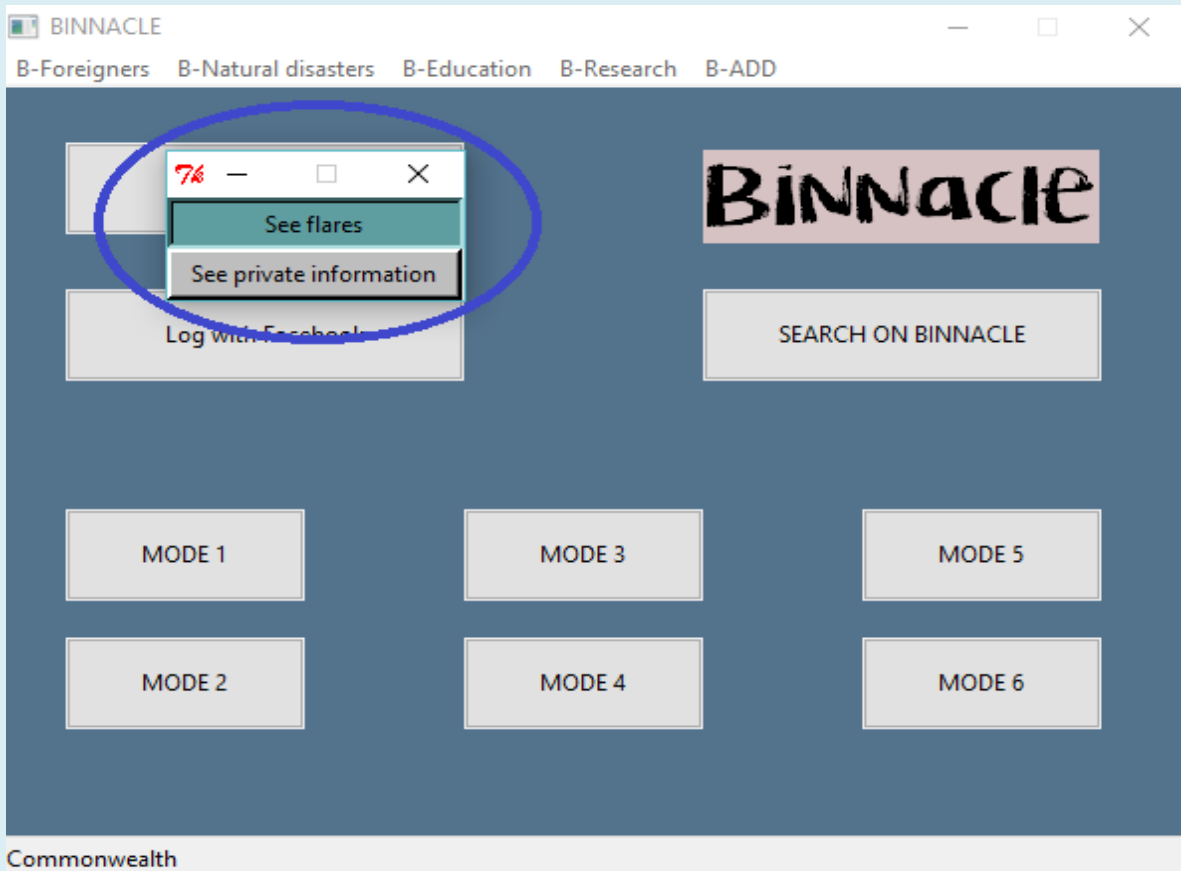
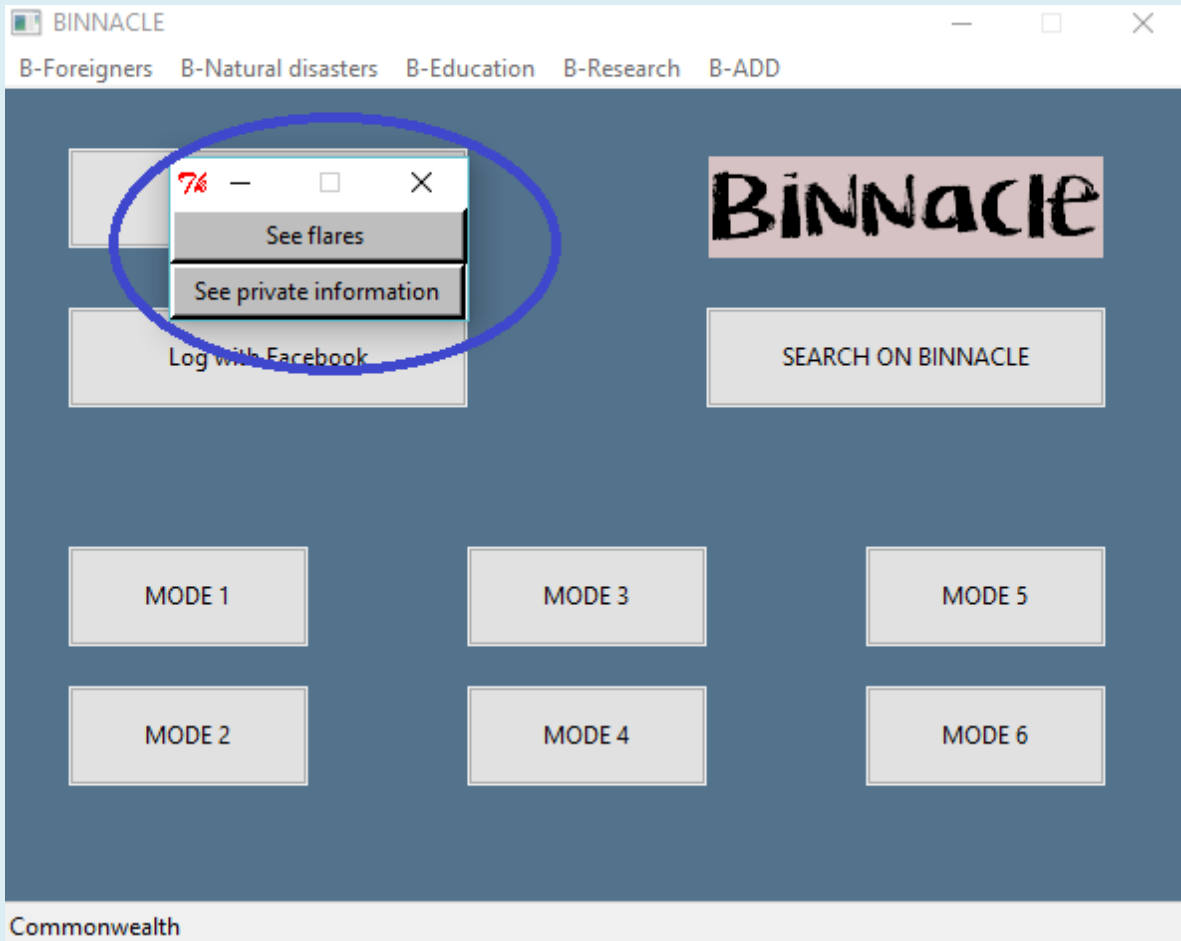

London, England
Number of people requiring help: 12
FD:
★ 10
★ 2
Chat is enabled to contact them!

BINNACLE

B-Foreigners B-Natural disasters B-Education B-Research B-ADD

7% — □ ×
See flares
See private information

Log with Facebook

SEARCH ON BINNACLE

MODE 1 MODE 3 MODE 5
MODE 2 MODE 4 MODE 6

Commonwealth

ID Name: Amanda Juliette Hanks
Birthdate: 25/12/1988
Place of birth: Burbank, LA, California (United States)
E-mail: amandajhanks@gmail.com
ID-CODE: 17653823
Address: Madison Avenue, 76th street
Parents: Robert James Hanks, Kristine Easton
Nickname: Amy



Se aclara que los ejemplos son ilustrativos, y basados en experiencias de personas (los nombres son ficticios) que necesitan de apoyo al encontrarse en problemas en el extranjero.

Binnacle está orientada al cubrimiento de necesidades donde todos somos parte. Una forma de cambiar al mundo es vernos involucrados en él como agentes potenciales los cuales pueden en un momento brindar o recibir ayuda.